

## Programm-Update

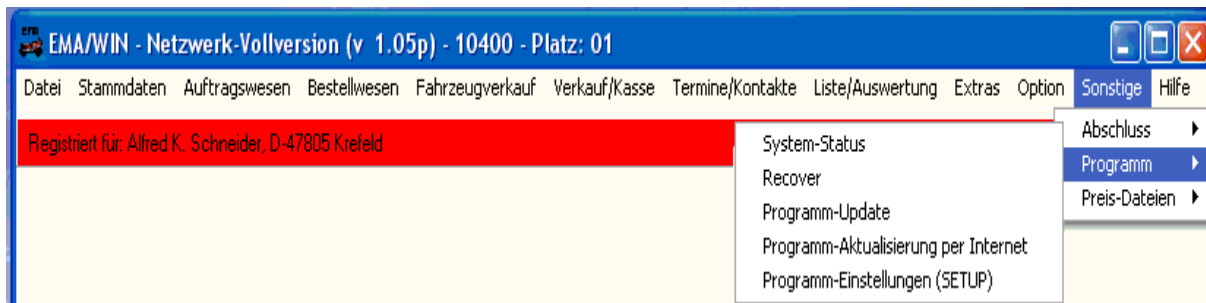

### Beschreibung

Die Motorrad- Fahrrad- und Auto-Branche unterliegt einem ständigen Wandel. Eine Software für muss sich dieser Herausforderung stellen, wenn sie nicht bereits nach kurzer Zeit als veraltet gelten will. Hierzu werden in mehr oder weniger großen Abständen Veränderungen bzw Erweiterungen vorgenommen, und von uns als **Programm-Update** per E-Mail bereitgestellt.

Zusätzlich bietet EMA/WIN **optional** auch eine „**Programm-Aktualisierung per Internet**“. Hierzu ist eine schnelle und stabile Internetanbindung notwendig. Außerdem müssen Firewall und Sicherheits-Software die Nutzung der notwendigen Standard-Ports zulassen.

### WICHTIG !!

**Zum Jahresende erhaltet Sie von uns ein sogenanntes „Release-Update“ (Sammel-Update) per E-Mail. Dieses muss unbedingt vor dem Jahresende eingespielt werden. Release-Updates erfolgen nicht unter „Aktualisierung per Internet“, sondern ausschließlich per E-Mail**



## Programm-Update durchführen

Folgendes UPDATE wurde gefunden

UPDATE 1.05m vom 24.12.2007

Update durchführen

[ Wichtiger Hinweis ]

**Bitte erstellen Sie IMMER eine Datensicherung  
BEVOR Sie ein Update durchführen**

 Programm beenden

 Abbrechen

### **So gehen Sie vor, wenn Sie von uns ein UPDATE erhalten**

- 1a) Übertragen Sie das UPDATE in den lokalen TEMP-Ordner von Arbeitsplatz 01
- 1b) Alternativ können Sie auch auf Arbeitsplatz 01 den Ordner C:\PREISE benutzen.
- 2) Rufen Sie nun den Menüpunkt "Sonstige->Programm->Programm-Update" auf. Es erscheint die vorstehende Bildschirmseite, in der auch bereits die Information zum UPDATE enthalten ist. Wird kein UPDATE gefunden, ist die Zeile leer.
- 3) Klicken Sie nun auf [Update durchführen] (oder auf [[Abbrechen]])

Das Programm wird nun beendet, bevor das UPDATE automatisch durchgeführt wird. Anschließend müssen Sie das Programm lediglich neu starten. Das war schon alles.

### **So gehen Sie bei einer Programm-Aktualisierung per Internet vor**

EMA/WIN bietet *optional* auch eine „**Programm-Aktualisierung per Internet**“. Hierzu ist eine schnelle und stabile Internetanbindung notwendig. Außerdem müssen Firewall und Sicherheits-Software die Nutzung der notwendigen Standard-Ports zulassen.

***Lediglich Release-Updates erfolgen nicht unter „Aktualisierung per Internet“, sondern ausschließlich per E-Mail***

- 1) Rufen Sie den Menüpunkt "Sonstige->Programm->Programm-Aktualisierung per Internet" auf. Es erscheint auch hierbei die vorstehende Bildschirmseite, in der nach einer Bestätigung (und einiger Übertragungszeit) die Information zum aktuell im Internet verfügbaren UPDATE angezeigt wird.
- 2) Klicken Sie nun auf [Update durchführen] (oder auf [[Abbrechen]])

Das Programm wird nun beendet, bevor das UPDATE automatisch durchgeführt wird. Anschließend müssen Sie das Programm lediglich neu starten. Das war schon alles.