

Sonstige Menue

Beschreibung

Hier finden Sie die Menuepunkte zu Tagesabschluss, Programmpflege und Artikeldateien.

Die Menuepunkte sind nur auf Platz 01 aufrufbar (teilweise nur für den Superuser)



Abschluss

Hier finden Sie die Punkte:

- [Poolsätze bereinigen](#) (Buchhaltungssätze vor dem Tagesabschluss bereinigen)
- [Tagesabschluss](#) (Kasse abschließen, Buchhaltungssätze erzeugen)
- Monatsabschluss (gesammelte Abschlüsse Monat)
- Jahresabschluss (gesammelte Abschlüsse Geschäftsjahr)
- [Jahreswechsel](#) (Nur zum Jahresbeginn benutzbar) Dieser Punkt MUSS am 1. Arbeitstag im neuen Jahr gestartet werden. NICHT mehrfach aufrufen !!!
- Erweiterte Inventur
- [Inventur Zähllisten](#)
- [Inventur Lagerbewertung](#)

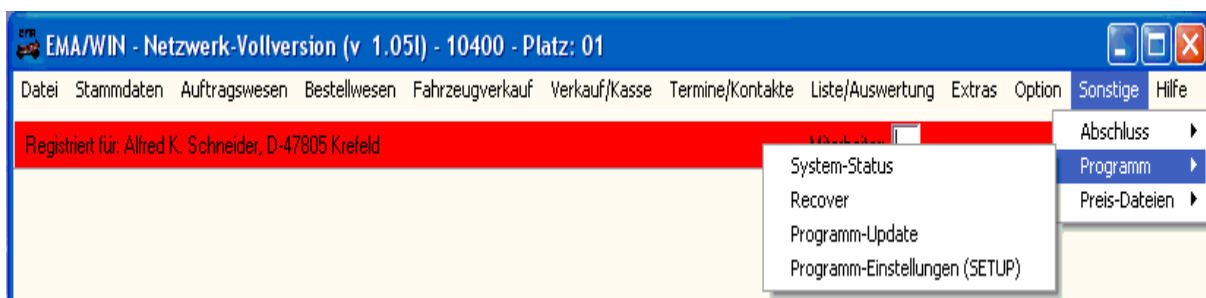

Programm

Hier finden Sie die folgenden Punkte (Bitte beachten Sie die [Hilfe] im Menuepunkt)

- [Systemstatus](#) Hier können Sie - z.B. nach einem Stromausfall - das Programm zurücksetzen)
- [Recover](#) (Hier können Sie - z.B. nach einem Stromausfall - verbliebene Lock-Kennzeichen entfernen)
- [Programm update](#) (Hier können Sie Programm-Updates einlesen)
- [Programmeinstellungen \(SETUP\)](#) (Hier können Sie die Programmeinstellungen bearbeiten)

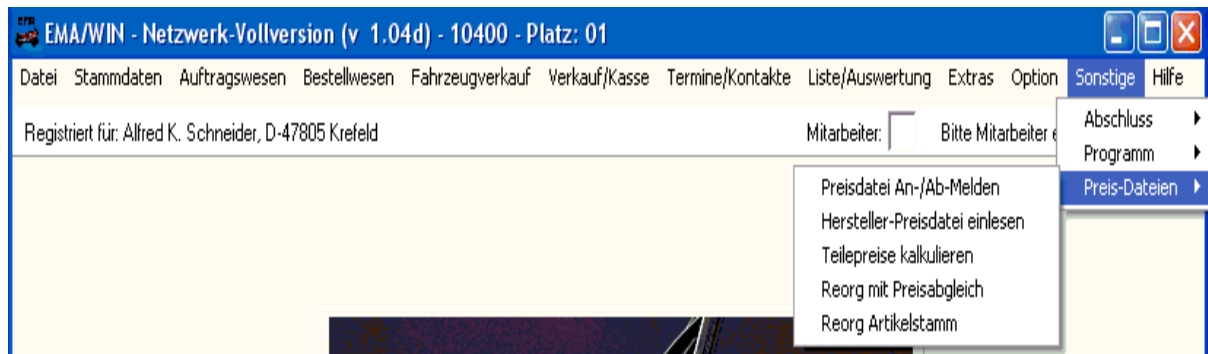

Preis-Dateien

Hier finden Sie die für den Einsatz von Hersteller-Preisdateien notwendigen Punkte:

- Preisdatei An-/Ab-Melden
- Hersteller-Preisdatei einlesen
- Teilepreise kalkulieren
- Reorg mit Preisabgleich
- Reorg Artikelstamm

Bitte beachten: Nach dem Aktualisieren einer Hersteller-Preisdatei muss **IMMER** auch ein „Reorg mit Preisabgleich“ aufgerufen werden. Ein „Teilepreise kalkulieren“ kann ebenfalls erforderlich sein!

Detaillierte Informationen zum einlesen/aktualisieren von Preisdateien ... finden Sie unter:

[Preisdateien der Hersteller](#)

Detaillierte Informationen zum einlesen/aktualisieren von Preisdateien mit Fremdformaten ... finden Sie unter: [Preisdateien mit Fremdformaten einlesen](#)