

Anlage eines Kundenfahrzeuges

Bevor Sie dieses Beispiel bearbeiten, sollten Sie zunächst das Beispiel „Anlage eines Kunden“ bearbeiten, da Sie dann mit einem von Ihnen angelegten Kunden weiterarbeiten können. Sie können aber auch auf einen bereits hinterlegten Kunden zurückgreifen.

Sie gehen zunächst wieder über das Grundmenü:



Sie kommen nach dem Anklicken des Punktes Kundenfahrzeuge zunächst wieder auf den „Suchbildschirm“ für Kunden:

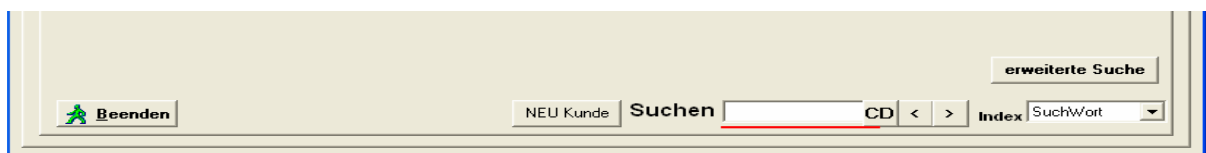

Wir suchen in unserem Bsp. den Kunden Werner Pack oder Sie den von Ihnen angelegten Kunden. (Die anderen in unserem Bsp. vorhandenen Kunden werden Sie nicht in Ihrer Demo-Version finden.) Bei Eingabe der ersten Buchstaben des gesuchten Kunden erscheint der nächste Bildschirm.

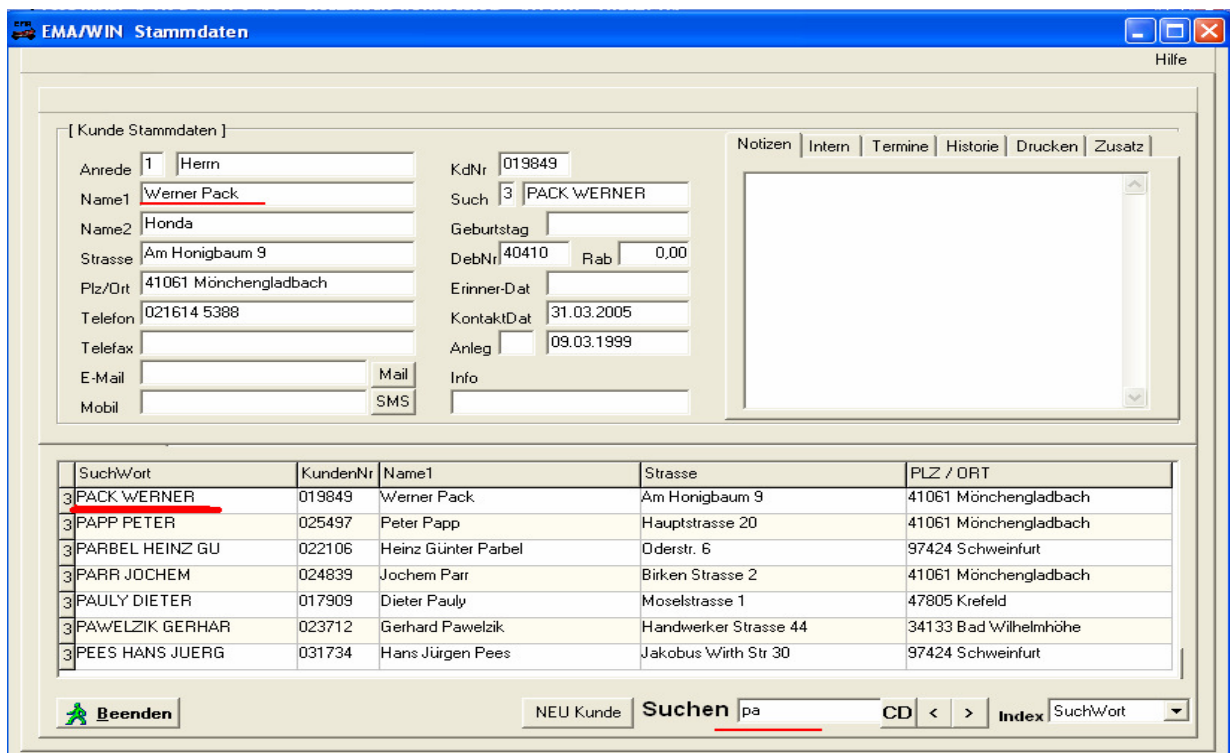

Als nächstes klicken Sie das fett unterstrichene Namensfeld an. Sie werden dann auf die nächste Seite geleitet:

[Kunde Stammdaten]

Anrede: 1 Herr KdNr: 019849

Name1: Werner Pack Such: 3 PACK WERNER

Name2: Honda Geburtstag:

Strasse: Am Honigbaum 9 DebNr: 40410 Rab: 0,00

Plz/Drt: 41061 Mönchengladbach Erinner-Dat:

Telefon: 021614 5388 KontaktDat: 31.03.2005

Telefax: Anleg: 09.03.1999

E-Mail: Mail Info

Mobil: SMS

Fahrzeugbezeichnung	Farbe	Amtl. Kennzeichen	Fahrgestell-Nr	Lief	KM-Stand	FahrzNr
HONDA CA 125W H	SCHWARZ NH1	ME-WP59	VT-MJC26A0WE301159	HON	15414	005230

Zurueck NEU Fahrzeug

Sie sehen, dass für unseren Musterkunden bereits ein Fahrzeug gespeichert ist. Sollten Sie den von Ihnen angelegten Kunden bearbeiten, so ist natürlich noch kein Fahrzeug vorhanden.

Da wir aber ein neues Fahrzeug anlegen wollen, gehen Sie bitte über den Button *NEU Fahrzeug*. Sie kommen jetzt auf den Bildschirm, wo Sie die Fahrzeugdaten eingeben können:

[Fahrzeug Stammdaten]

FahrzBez: Fz-Nr: K 019849

Ident-Nr: Erstellt: 1 18.01.2009

Motor-Nr: Vk-Preis: 0,00

Schlüssel: Anzahl Vorbesitzer: 1

Brief-Nr: Erst-Zulass:

Farbe: TÜV-Datum:

AW-Code: ASU-Datum:

Lieferant: KW: letzter Kontakt:

Amtl. Kennz: KM-Stand:

[Hinweise]

Bitte tragen Sie jetzt die Daten des neuen Fahrzeugs in der Erfassungsmaske ein und klicken Sie anschließend auf

[Speichern] oder [nicht speichern]

Speichern NICHT speichern

Für Demo-Zwecke ist es ausreichend, wenn Sie die rot markierten Felder ausfüllen und anschließend mit dem Button *Speichern* bestätigen. Verschiedene Felder wie die Fahrzeugnummer werden vom System automatisch ausgefüllt. In unserem Bsp. haben wir für den Kunden eine XS 850 angelegt.

Bei einigen bereits hinterlegten Kunden haben wir bei deren Fahrzeugen auch in den Bereichen Notizen Intern EK/VK Termine Historie Bild Drucken Eingaben vorgenommen. Schauen Sie doch einmal in diese „Karteikarten“, was dort noch gespeichert bzw. bearbeitet werden kann.

Nach dem Speichern gelangen Sie zu folgendem Bildschirm:

Fahrzeugbezeichnung	Farbe	Amtl. Kennzeichen	Fahrgestell-Nr	Lief	KM-Stand	FahrzNr
HONDA CA 125W H	SCHWARZ NH1	ME-WP59	VTMJC26A0WE301159	HON	15414	005230
XS 850		MG-KK 79	445768444		5500	010792

Sie sehen, dass unserem Bsp.-Kunden Werner Pack jetzt ein zweites Fahrzeug (XS 850) zugeordnet ist. Sollten Sie den von Ihnen anlegten Kunden benutzt haben, ist natürlich nur das gerade von Ihnen vorgelegte Fahrzeug vorhanden.

Sie haben jetzt die Möglichkeit, dem Kunden über den Button *NEU Fahrzeug* ein weiteres Fahrzeug zuzuordnen oder die Eingabe zu beenden (Button *Zurück*). Wenn Sie über den Button *Zurück* gehen, erscheint zunächst wieder der Bildschirm mit den Kundendaten:

EMA/WIN Stammdaten

[Kunde Stammdaten]

Anrede 1 Herr KdNr 019849

Name1 Werner Pack Such 3 PACK WERNER

Name2 Honda Geburtstag

Strasse Am Honigbaum 9 DebNr 40410 Rab 0,00

Plz/Ort 41061 Mönchengladbach Erinner-Dat

Telefon 021614 5388 KontaktDat 31.03.2005

Telefax Anleg 09.03.1999

E-Mail Mail Info

Mobil SMS

Notizen Intern Termine Historie Drucken Zusatz

SuchWort	KundenNr	Name1	Strasse	PLZ / ORT
3 PACK WERNER	019849	Werner Pack	Am Honigbaum 9	41061 Mönchengladbach
3 PAPP PETER	025497	Peter Papp	Hauptstrasse 20	41061 Mönchengladbach
3 PARBEL HEINZ GU	022106	Heinz Günter Parbel	Oderstr. 6	97424 Schweinfurt
3 PARR JOCHEM	024839	Jochem Parr	Birken Strasse 2	41061 Mönchengladbach
3 PAULY DIETER	017909	Dieter Pauly	Moselstrasse 1	47805 Krefeld
3 PAWELZIK GERHAR	023712	Gerhard Pawelzik	Handwerker Strasse 44	34133 Bad Wilhelmhöhe
3 PEES HANS JUERG	031734	Hans Jürgen Pees	Jakobus Wirth Str 30	97424 Schweinfurt

Beenden NEU Kunde Suchen pa CD < > Index SuchWort

Wenn Sie diesen über den Button *Beenden* schließen, befinden Sie sich wieder im Grundmenü.

Wenn Sie das Fahrzeug wieder aufrufen wollen, gehen Sie im Grundmenü über Stammdaten / Kundenfahrzeuge gelangen auf die Suchmaske für den Kunden, geben den Kundennamen ein, gelangen auf den nächsten Bildschirm, wo Sie im unteren Bereich des Bildschirms die Zeile mit dem betreffenden Kunden anklicken und gelangen so zu dem/den Fahrzeug/en des Kunden.

EMA/WIN Stammdaten

[Fahrzeug Stammdaten]

FahrzBez XS 850 Fz-Nr 010792 K 019849

Ident-Nr 445768444 Erstellt 1 18.01.2009

Motor-Nr 45453435434 Vk-Preis 0,00

Schlüssel 45545 45445 54545 Anzahl Vorbesitzer

Brief-Nr 454535454 Erst-Zulass. 14.05.2008

Farbe TÜV-Datum 05.2010

AW-Code ASU-Datum 05.2010

Lieferant KW letzt.Kontakt

Amtl.Kennz MG-KK 79 KM-Stand 5500

Notizen Intern EK/VK Termine Historie Bild Drucken

Fahrzeugbezeichnung	Farbe	Amtl. Kennzeichen	Fahrgestell-Nr	Lief	KM-Stand	FahrzNr
HONDA CA 125w/ H	SCHWARZ NH1	ME-WP59	VTMJC26A0WE301159	HON	15414	005230
XS 850		MG-KK 79	445768444		5500	010792

Sollten Sie bei einem Kunden mehrere Fahrzeuge haben, so können Sie durch anklicken der entsprechenden Fahrzeugzeile zwischen den Fahrzeugen „springen“:

Sie können die Fahrzeugdaten dann später ergänzen oder verändern. Sie werden dann nicht mehr nach erneuter Speicherung gefragt. (Einige Felder, die systemseitig gefüllt werden, können Sie allerdings nicht verändern.)

Zum nächsten Beispiel.