

Ankauf eines Motorrades (vom Kunden)

Sie möchten vom Kunden Dietmar Falhs eine gebrauchte XS 750 erwerben:

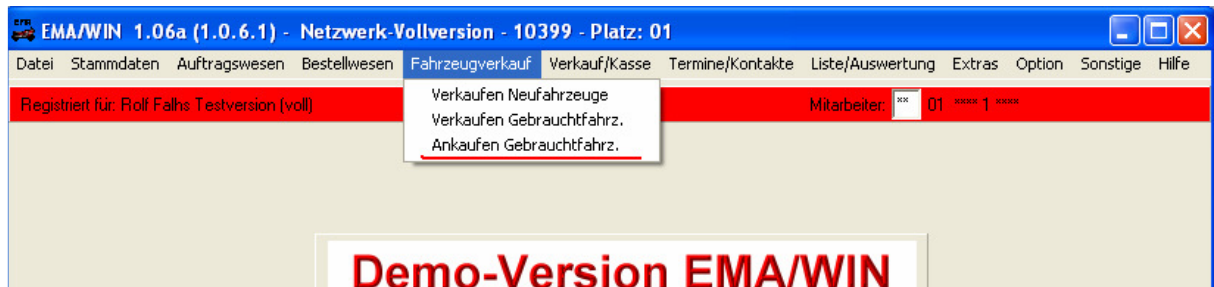

Sie gelangen auf folgenden Bildschirm:



Sie gehen über den Button *NEU Ankauf Gebrauchtfahrz* und kommen wieder auf die Kundensuche:



Mit Eingabe des gesuchten Namens geht ein neuer Bildschirm auf:

EMA/WIN Stammdaten

Hilfe

[Kunde Stammdaten]

Anrede 1 Herr KdNr 000011

Name1 Dietmar Falhs Such 3 FALHS DIETMAR

Name2

Geburtstag 03.02.1959

Strasse Im kleinen Feld 6 DebNr Rab 0,00

Plz/Ort 40885 Ratingen

Erinner-Dat

Telefon 02102 33899 KontaktDat 01.01.2009

Telefax

Anleg 2 31.12.2008

E-Mail dietmar.falhs@onlinehome.de Mail Info

Mobil 0172 2123554 SMS Neukunde

Notizen Intern Termine Historie Drucken Zusatz

nur gegen Anzahlungen Teile bestellen

SuchWort	KundenNr	Name1	Strasse	PLZ / ORT
3 FALHS DIETMAR	000011	Dietmar Falhs	Im kleinen Feld 6	40885 Ratingen
3 FALHS HELGA	000013	Helga Falhs	Im kleinen Feld 6	40885 Ratingen
3 FALHS ROLF	000006	Rolf Falhs	Konrad-Adenauer-Platz 30	40885 Ratingen-Lintorf
3 KAISER WILHELM	000008	Kaiser Wilhelm II	Schloß Charlottenburg	1000 Berlin
3 KAMPINSKI IGOR	000015	Igor Kampinski	Blumenstr. 19	50677 Köln
3 KEBER MATTHIAS	000007	Matthias Keber	In der Höll 18	34133 Bad Wilhelmhöhe
3 LEMKE DIETER	000016	Dieter Lemke	Duisburger Str. 98	40885 Ratingen

Beenden

NEU Kunde Suchen f

< > Index SuchWort

Sie klicken jetzt die fett unterstrichene Zeile an und gelangen so zu den Kundenfahrzeugen:

EMA/WIN Stammdaten

Hilfe

[Kunde Stammdaten]

Anrede 1 Herr KdNr 000011

Name1 Dietmar Falhs Such 3 FALHS DIETMAR

Name2

Geburtstag 03.02.1959

Strasse Im kleinen Feld 6 DebNr Rab 0,00

Plz/Ort 40885 Ratingen

Erinner-Dat

Telefon 02102 33899 KontaktDat 01.01.2009

Telefax

Anleg 2 31.12.2008

E-Mail dietmar.falhs@onlinehome.de Mail Info

Mobil 0172 2123554 SMS Neukunde

Notizen Intern Termine Historie Drucken Zusatz

nur gegen Anzahlungen Teile bestellen

Fahrzeugbezeichnung	Farbe	Amtl. Kennzeichen	Fahrgestell-Nr	Lief	KM-Stand	FahrzNr
XS 750	rot	ME-ZG 83	1212121212	YAM	22000	000006
Peugeot 407	blau metallic	ME-DF 131	5454545545		65000	000007
SR 250						000013

Zurueck Weiter NEU Fahrzeug

Nun klicken Sie die Zeile mit der XS 750 an und gelangen zu den Daten dieses Fahrzeuges:

EMA/WIN Stammdaten

[Fahrzeug Stammdaten]

FahrzBez XS 750 Fz-Nr 000006 K 000011

Ident-Nr 1212121212 Erstellt 2 31.12.2008

Motor-Nr 232323232 Vk-Preis 0,00

Schlüssel 4554 3232 6565 Anzahl Vorbesitzer 1

Brief-Nr 4545454545 Erst-Zulass. 12.12.2006

Farbe rot TÜV-Datum 12.2010

AW-Code ASU-Datum 12.2010

Lieferant YAM KW 54 letzt.Kontakt

Amtl.Kennz ME-ZG 83 KM-Stand 22000

Notizen Intern EK/VK Termine Historie Bild Drucken

Fahrzeugbezeichnung	Farbe	Amtl. Kennzeichen	Fahrgestell-Nr	Lief	KM-Stand	FahrzNr
XS 750	rot	ME-ZG 83	1212121212	YAM	22000	000006
Peugeot 407	blau metallic	ME-DF 131	5454545545		65000	000007
SR 250						000013

Zurueck Weiter NEU Fahrzeug

Jetzt ist es wichtig, dass Sie den Verkaufspreis eingeben (fett unterstrichen). In diesem Fal haben wir € 2000,00 eingeben.

Sie gehen über den Button *Weiter* und kommen auf die nächste Seite:

EMA/WIN 1.06a (1.0.6.1) - Netzwerk-Vollversion - 10399 - Platz: 01

Datei Stammdaten Auftragswesen Bestellwesen Fahrzeugverkauf Verkauf/Kasse Termine/Kontakte Liste/Auswertung Extras Option Sonstige Hilfe

Registriert für: Rolf Falhs Testversion (voll) Mitarbeiter: 01

Gebrauchtfahrzeug Ankauf, USt ausgewiesen Auftrag: 4 Wert: 2000,00 EUR

Herr Dietmar Falhs 000006

Im Kleinen Feld 6 Fahrz... XS 750

40885 Ratingen Farbe... rot

02102 33899 FahrgNr: 1212121212

dietmar.falhs@onlinehome.de Kennz... ME-ZG 83

KmStand: 22000

[Notizen zum Auftrag]

SY	TeileNr	Text	Anz	Orig. Preis	VK-Pr. Ges	Lager	Best / gel	U	Rab%	Mi
KE		Ankauf-Abrechnung für folgendes								
KE										
FE		XS 750	1	2000,00	2000,00				1	
KE		in der Farbe: rot								
KE		Ident-Nummer: 1212121212								
KE										

Teil / Artikel TK TG TI Kommentar KK KG KI Paket PK PG PI QE Arbeit AG AI Abbrechen Abschluss

Sonderangeb SK SG SI Mitteilung MK MG MI Import IK IG II Richtzeit Einfügemodus AUS

Sie könnten jetzt an dieser Stelle wieder Kommentare und/oder Pakete einfügen, was an anderer Stelle detaillierter beschrieben ist. Hier verzichten wir jetzt auf solche Einfügungen und gehen weiter über den Button *Abschluss*:

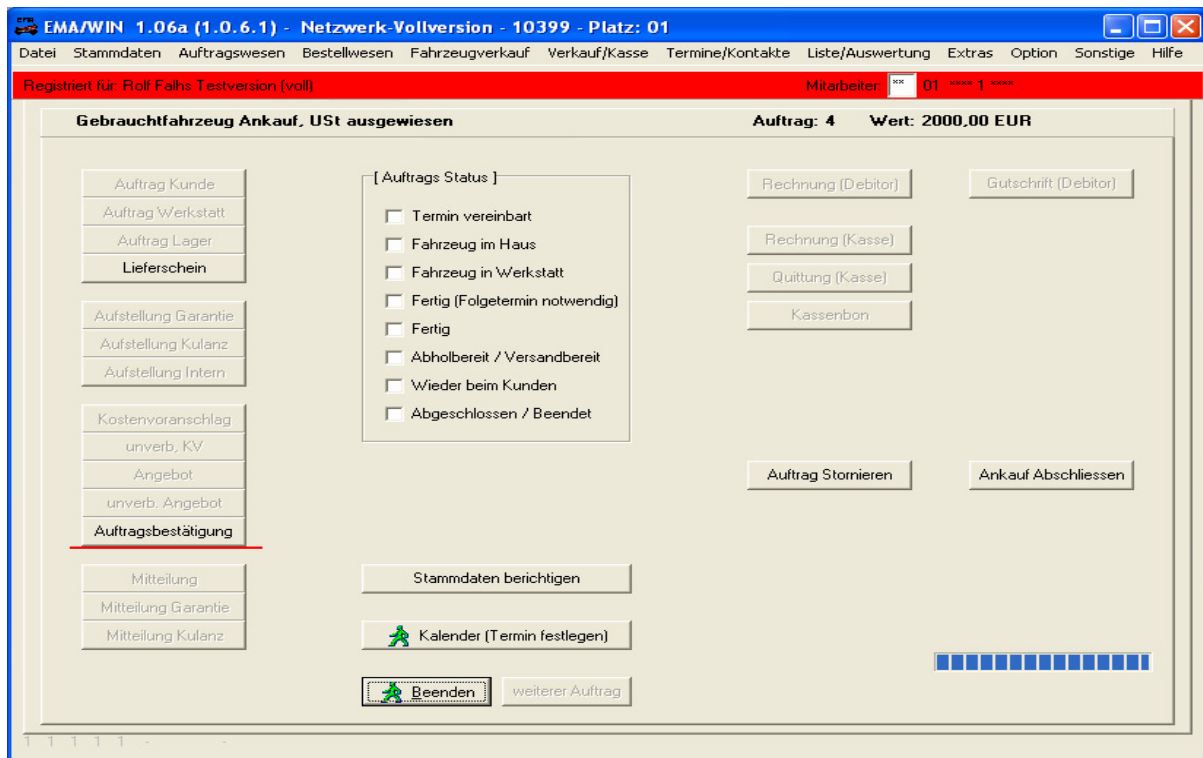

Zunächst gehen wir weiter über den Button *Auftragsbestätigung*, man könnte aber auch über den Button *Ankauf abschließen* gehen.

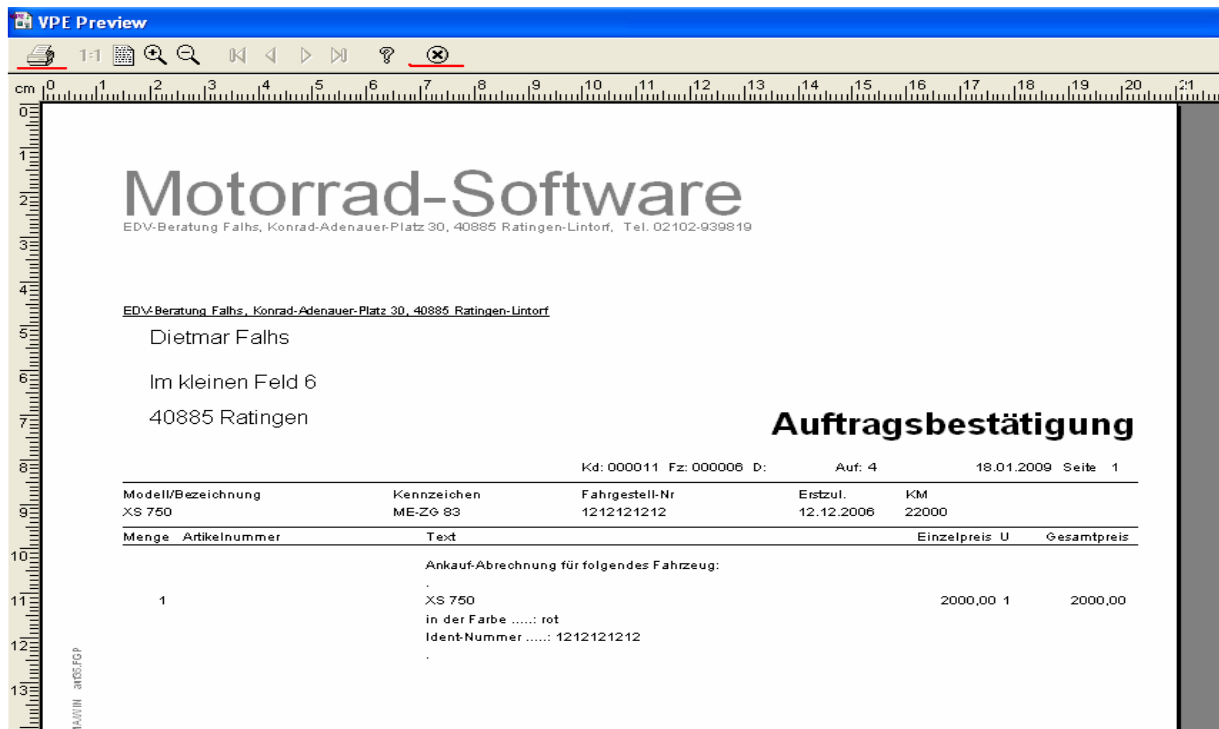

Hier können Sie jetzt die Auftragsbestätigung drucken und anschließend die Druckvorschau verlassen

Ankauf eines Motorrads (vom Kunden)

Sie kommen wieder auf den vorletzten Bildschirm. Nun gehen wir über den Button *Ankauf abschließen*. Es erfolgt noch eine „Sicherheitsabfrage“, ob Sie den Ankauf wirklich abschließen wollen:

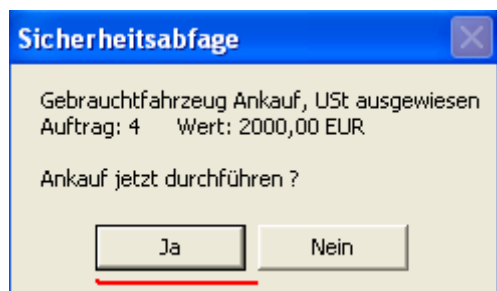

Wenn Sie mit ja bestätigen, kommen Sie wieder zur Druckvorschau, diesmal der Gutschrift:

Motorrad-Software
EDV-Beratung Falhs, Konrad-Adenauer-Platz 30, 40885 Ratingen-Lintorf, Tel. 02102-939819

EDV-Beratung Falhs, Konrad-Adenauer-Platz 30, 40885 Ratingen-Lintorf
Dietmar Falhs
Im kleinen Feld 6
40885 Ratingen

Gutschrift 7

Kd: 000011 Fz: 000006 D: Auf: 4 18.01.2009 Seite 1

Modell/Bezeichnung	Kennzeichen	Fahrgestell-Nr	Erstzul.	KM
XS 750	ME-ZG 83	1212121212	12.12.2006	22000

Menge	Artikelnummer	Text	Einzelpreis U	Gesamtpreis
1		Ankauf-Abrechnung für folgendes Fahrzeug: XS 750 in der Farbe: rot Ident-Nummer: 1212121212	2000,00 1	2000,00

www.motorrad-software.de EDA/001N art1011.FGP

Hier lösen Sie den Druck wieder aus und verlassen die Druckvorschau anschließend.

Es erfolgt noch eine Abfrage, ob der Druck i.O. war:



Nach der Bestätigung mit *Ja*, sind Sie wieder im Grundmenü.

Noch ein kleiner Exkurs, der nicht mehr unmittelbar mit dem Ankauf des Fahrzeuges zusammenhängt, aber ihnen einen Teil der Auswirkungen des Ankaufes zeigt:

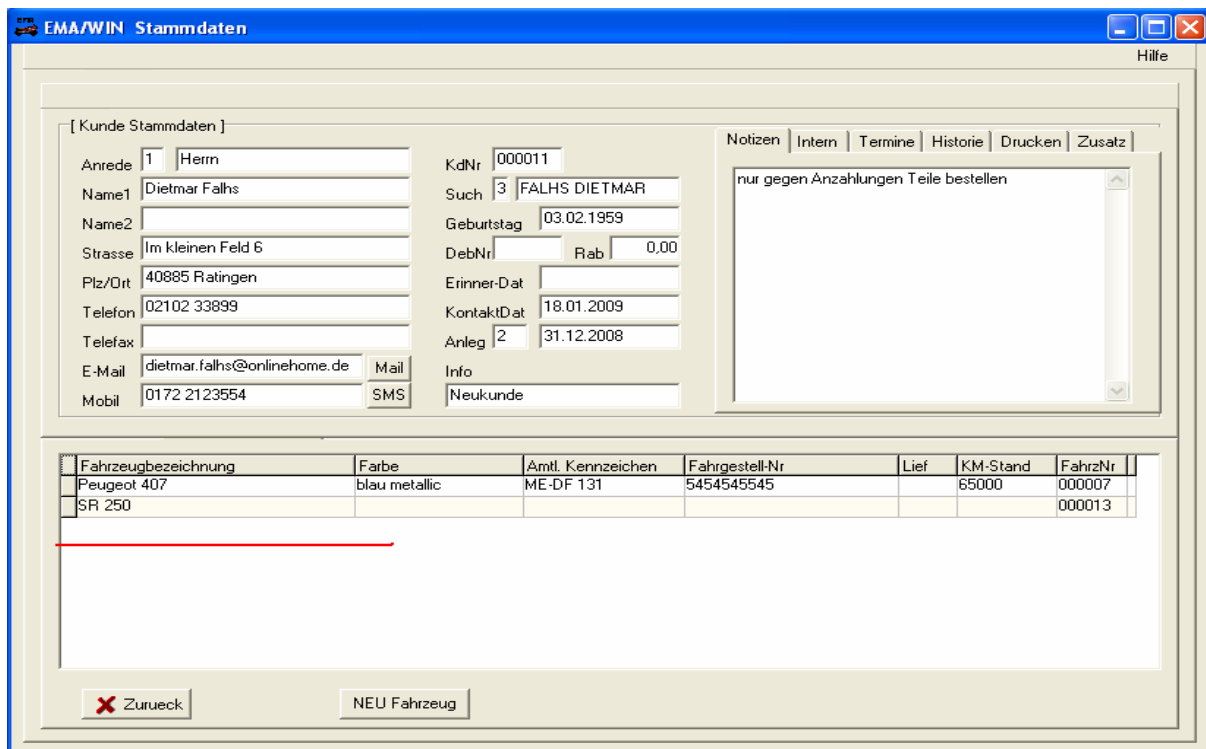

Das Fahrzeug wurde beim Kunden Dietmar Falhs entfernt.

Wenn Sie jetzt im Grundmenü über folgenden Punkt gehen:



kommen Sie in eine Listenauswahl:

Ankauf eines Motorrades (vom Kunden)

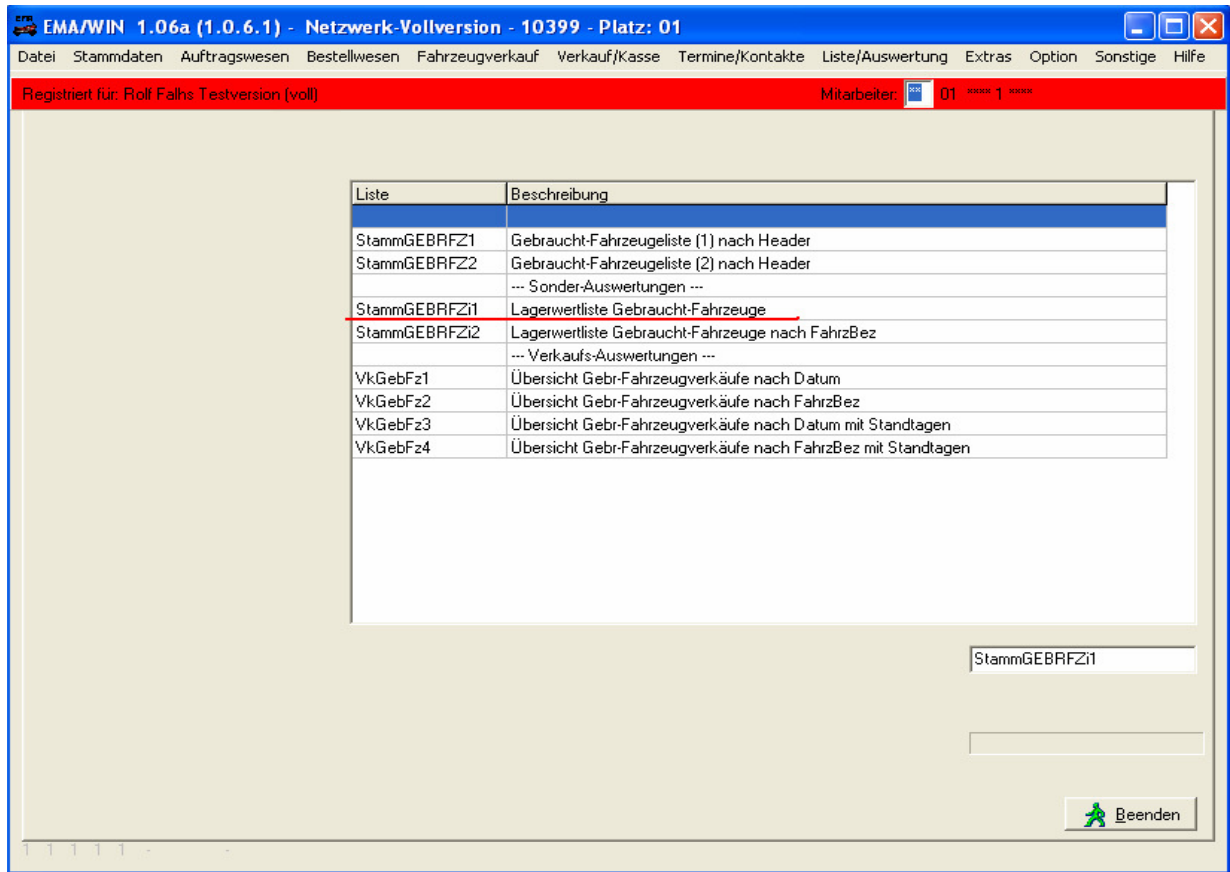

Hier wählen wir die Lagerwertliste Gebraucht-Fahrzeuge durch Anklicken der Zeile an. Es erscheint der nächste Bildschirm:



Ankauf eines Motorrades (vom Kunden)

Als Suchkriterium geben wir z. Bsp. die Fahrgestellnummer (0 bis 9) ein und gehen über den Button *Weiter*, so erscheint die Druckvorschau der Lagerwertliste, in der auch das eben angekaufte Fahrzeug erscheint:

EMA/WIN Gebrauchtfahrzeuge Lagerwertliste 18.01.2009 - 18:17:35 Seite 1

FahrzBez	FahrgestNr	FahrzFarbe	LKz	EkRechNr	EkRechDat	EkPreis
<u>XS 750</u>	1212121212	rot	YAM	7	18.01.2009	<u>1680,67</u>
BK 1100 LT	877979000087	schwarz	BMW			5800,00
HBC 1300	6787686586	rot	HON			3400,00

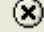
In der Kopfzeile können Sie bei mehrseitigen Listen blättern und den Druck veranlassen. Danach schließen Sie die Druckvorschau .

Sie kommen wieder auf den vorletzten Bildschirm, den Sie über den Button *Beenden* verlassen. Sie sind dann wieder im Grundmenü.

Zum nächsten Beispiel.